周辺機器

10.5V ACアダプター
VJ8AC10V9　対応機種：VAIO Pro PF / PG / PB/ PA

充電専用USB端子搭載ACアダプター
質量：本体約200g＋電源コード約45g
寸法：約104.5×26.5×39 mm　※本体のみ、突起部含まず

拡張クレードル
VJ8PRA1　対応機種：VAIO Pro PA

デスク利用に最適なクレードル、ACアダプター付属
質量：本体約390g
寸法：約298×31×121.5 mm　※突起部含まず

デジタイザースタイラス（ペン）
VJ8STD3　対応機種：VAIO Pro PA

筆圧4096階調、純正スタイラスペン
質量：約18g　※乾電池含む
寸法：約127×9.5 mm　※突起部含まず

19.5V ACアダプター
VJ8AC19V77　対応機種：VAIO Pro PH

スペア用のACアダプター
質量：本体約200g＋電源コード約45g
寸法：約106×28×45.5 mm　※本体のみ、突起部含まず

キーボードユニット(日本語配列)
VJ8WKB2　対応機種：VAIO Pro PA

ワイヤレス機能付、ACアダプター付属、
セカンドバッテリー搭載
質量：約601g
寸法：約305.5×20.5×211.9 mm　※突起部含まず

*「ワイヤレスキーボード機能」をご使用頂くためには、本体ご購入時に「ワイヤレスキーボードユニット」を選択ください。別売の「ワイヤレスキーボードユニット」を後から組み合わせてご使用いただくことはできません。

ワイヤレスルーター
VJ8WAR100

VJ8AC10V9に接続して使用するワイヤレスルーター
質量：約29g
寸法：約33×26.5×39 mm　※突起部含まず

キーボードユニット(日本語配列)
VJ8KB2　対応機種：VAIO Pro PA

ワイヤレス機能無、ACアダプター付属
質量：本体約492g
寸法：約305.5×20.5×211.9 mm　※突起部含まず

その他周辺機器について詳しくは » https://vaio.com/business/lineup/

VAIOのサポートサービス

ご購入前のご相談 ご用途・ご予算にあわせた構成のご提案、納期の確認など、お気軽にお電話ください。	**法人営業インサイドセールス**	電話番号　**050-3033-5160**　※通話料有料 受付時間　月～金　9:00～12:00、13:00～17:30　※祝日を除く ■ メールでのお問い合わせは **info@iss.vaio.com** まで
ご購入後のご相談	**パソコンは**	電話番号　**0570-009-810**　※通話料有料 受付時間　月～金　9:00～18:00　※祝日を除く ■ Webフォームからのお問い合わせは **https://solutions.vaio.com/inquiry/**

※システムメンテナンス、当社指定休日を除きます。

●"VAIO"、VAIO、Z ENGINEはVAIO株式会社の登録商標です。●Microsoft、Windows及びWindowsロゴは、マイクロソフト企業グループの商標です。●Intel、インテル、Intel ロゴ、Intel Inside、Intel Inside ロゴ、Intel Core、Core Insideは、アメリカ合衆国および/またはその他の国における Intel Corporation の商標です。●USB-IF SuperSpeed USB TridentロゴはUSB Implementers Forum, Inc.の登録商標です。SS ●Bluetooth®のワードマークおよびロゴはBluetooth SIG, Inc.が所有する登録商標であり、VAIO株式会社はこれらのマークをライセンスに基づいて使用しています。その他の商標およびトレードネームは、それぞれの所有者に帰属します。●SDロゴ、SDHCロゴ、SDXCロゴはSD-3C, LLC.の商標です。 ●HDMI、HDMI、およびHigh-Definition Multimedia Interfaceは、HDMI Licensing LLC の商標もしくは米国およびその他の国における登録商標です。●Wi-Fi®はWi-Fi Alliance®の登録商標です。●本カタログに記載されているシステム名、製品名は、一般に各開発メーカーの登録商標あるいは商標です。なお、本文中では、™、®マークは明記しておりません。

VAIOに関する注意 ■VAIO株式会社製パソコンをご購入いただいた個人のお客さまからご依頼いただければ、VAIO株式会社製パソコンはVAIO株式会社が新たな料金のご負担なしで回収・再資源化いたします。詳しくはこちら(https://vaio.com/pcrecycle/)をご覧ください。■著作権についての注意：この製品またはソフトウェアは、あなたが著作権保有者であるか、著作権保有者から複製の許諾を得ている素材を制作する手段としてのものです。もしあなた自身が著作権を所有していない場合か、著作権保有者から複製許諾を得ていない場合は、著作権法の侵害となり、損害賠償を含む保障義務を負うことがあります。ご自身の権利について不明確な場合は、法律の専門家にご相談ください。■デフラグ中に録画やメディアへの書き込みなどを行う場合の注意：デフラグ中のソフトウェアの使用は動作保証しておりません。■デジタルビデオ再生・編集・録画などについての注意：●仕様変更などの理由で、一部機能がご使用いただけなくなる場合がありますので、あらかじめご了承ください。●ビデオファイルやブルーレイディスクなどビデオの再生（デコード）にはCPU、GPU、システムメモリーなど非常に多くのハードウェア資源を要求します。このため、素材によっては、操作および機能に制限があったり、音がとぎれたり、コマ落ちすることがあります。また、素材によっては、再生そのものに不具合のあるものも確認されています。■関連製品についての注意：他社製関連製品についてのサポートはVAIO株式会社では行っておりません。ご不明の点は各製品の販売元にご相談ください。■バッテリーについての注意：VAIOは、バッテリーを搭載しております。セットを落下させる、ぶつける、先の尖ったもので力を加える、強い圧力を加えるといった衝撃を与えないでください。バッテリーは消耗品です。使用経過とともにバッテリーの駆動時間は短くなります。バッテリーでの駆動時間が短くなった場合、純正の新しいバッテリーと交換してください。内蔵バッテリーの場合は、VAIOサポートセンターへお問い合わせください。■各種サービスについての注意：各種サービスは、都合によりVAIO株式会社および提供者の判断にてご提供を中止・中断する場合があります。その場合、対象ソフトウェアまたは対象ソフトウェアの一部機能がご使用いただけなくなることがありますのでっあらかじめご了承ください。■メモリーカードについての注意：UHSモード対応などお使いのSDメモリーカードによっては、読み書きを連続して行うとメモリーカードが非常に熱くなるものがあります。メモリーカードへのファイルの読み出しや書き込みを連続して行った場合は、すぐに取り出さず、しばらくたってから取り出すようにしてください。■無線LANについての注意：無線LANによる通信は、周囲の電波の状況、障害物、設置環境、距離などによって通信速度が左右されます。そのため、音楽や映像データを無線LAN経由で再生する場合、環境によっては、再生映像や音声が途切れたり、再生できない場合があります。特に、金属やコンクリート、水分を含む素材が障害物となる場合に通信状況への影響が大きくなります。■Bluetooth機能についての注意：Bluetooth機器はすべての機器間で動作が確認されているものではありません。接続する機器それぞれの動作環境と、接続機器間の通信可否情報をご確認ください。■廃棄・譲渡時のデータ消去についての注意：パソコンを譲渡あるいは廃棄するときには、ハードディスクまたはSSDに記録されたお客様の責任において完全消去することが非常に重要となります。■「データロスト」についての注意：本製品の誤操作や不具合など、何らかの原因でデータ消去破損した場合、いかなる場合においても記録内容の補修または補償についてはいたしかねますのでご了承ください。重要なデータなどは、こまめにバックアップを取っておくことをおすすめします。■液晶ディスプレイについてのご注意：液晶画面は非常に精密度の高い技術で作られていますが、画面の一部にごくわずかの黒く見える画素欠けや常時点灯する画素がある場合があります（液晶ディスプレイ画面の表示しうる全画素数のうち、点灯しない画素や常時点灯している画素数は、0.0006%未満です）。また、多少の色味の違いや、見る角度によって、すじ状の色むらや明るさのむらが見える場合があります。これらは、液晶ディスプレイの製造方法、構造によるもので、故障ではありません。■セキュリティー関連機能についての注意：【TPMセキュリティーチップについて】TPMはデータやハードウェアの完全な保護を保証するものではありません。TPMを使用されたことによるいかなる障害・損害に関しても、VAIO株式会社は一切の責任を負いかねますのであらかじめご了承ください。【パスワード設定機能について】「パワーオン・パスワード」を忘れると、修理窓口でパスワードそのものをリセットしなければ起動できません。リセット作業は有償となります。これらのパスワードを忘れたことによる不都合については、VAIO株式会社は一切の責任を負いかねますのであらかじめご了承ください。■PCグリーンラベルについての注意：この製品はPC3R®PCグリーンラベル製度の審査基準（Ver.1.3）を満たしています。基準、適合製品及び環境性能レーティングの詳細は、http://www.pc3r.jpをご覧ください。■ソフトウェアについての注意：インターネット接続が必要となる場合があります。■♲：このマークの商品は生産完了品のため、品薄・品切れになる場合があります。■その他詳細情報はhttps://vaio.comでご確認ください。

⚠ 安全に関する注意

商品を安全に使うため、使用前に必ず「取扱説明書」をよくお読みください。
水、湿気、湯気、ほこり、油煙などの多い場所に設置しないでください。火災、感電、故障などにより、死亡や大けがになることがあります。

安全点検のお願い　**このような症状はありませんか。**
● 煙が出たり、異常な音、においがする。● 内部に水や異物が入った。● 製品を落としたり、キャビネットを破損した。
➡ ご使用を中止してください。電源を切り、電源コードや接続ケーブルを抜く、またはバッテリーを取り外し、VAIOサポートセンター、または販売店にご相談ください。

安全に使用するために　ヒやみに内部を開けたり、モニター内部の改造をしないでください。 商品使用上の注意 ●あなたが録画・録音したものは、個人として楽しむなどのほかは、著作権法上、権利者に無断で使用できません。なお、実演や興行、展示物などのうちには、個人として楽しむなどの目的であっても、撮影を制限している場合がありますので、ご注意ください。●バッテリーは消耗品です。●本製品は国内専用です。 カタログ上の注意 ●画面はハメコミ合成です。●掲載商品の仕様および外観は、改良のため予告なく変更されることがあります。●実際の色とは、表示するモニターの特性などにより少し異なる場合があります。 商品購入時の注意 ●必ず「保証書」の記載事項を確認のうえ大切に保管してください。●本製品には有寿命部品が含まれています。有寿命部品とは、ご使用による磨耗・劣化が進行する可能性のある部品をさします。各有寿命部品の寿命は、ご使用の環境やご使用頻度などの条件により異なります。著しい劣化・磨耗がある場合は機能が低下し、製品の性能維持のため交換が必要となる場合がありますので、あらかじめご了承ください。●VAIO株式会社は、このパーソナルコンピューターの補修用性能部品を製造打ち切り後5年保有しています。●掲載商品は品薄・品切れになるものもありますので、販売店にお確かめのうえお選びください。

●価格はすべてオープン価格です。販売店にお問い合わせください。配送・設置調整、使用済み商品の引き取り費などは含まれていません。

インテル® Core™ プロセッサー

VAIO株式会社　法人営業部　**https://vaio.com/business/**

本　社　〒399-8282 長野県安曇野市豊科5432
東京オフィス　〒140-0002 東京都品川区東品川4-12-6 日立ソリューションズタワーB 14階

法人営業インサイドセールス
050-3033-5160
受付時間　月～金 9:00～17:30（12:00～13:00を除く）
※土日祝日、システムメンテナンス、当社指定休日を除く

●本カタログの記載内容は2018年10月現在のものです。　2018.11 VJ2018-B05

2018.11

VAIOがお勧めするWindows 10 Pro.

法人向けVAIO 総合カタログ

インテル® Core™ プロセッサー

2 in 1、新次元。

VAIO® Pro PA

Stabilizer Flap 特許登録済

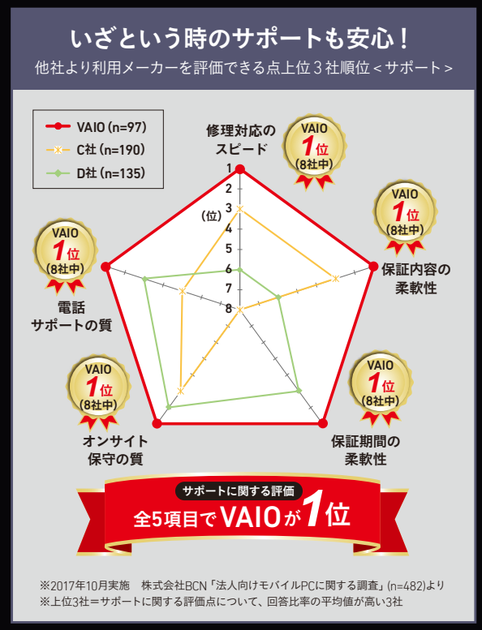

法人専用VAIO Proシリーズ 全5モデル ラインアップ

ビジネスオールラウンダーPC

VAIO® Pro PA

OS	Windows 10
画面サイズ	12.5型ワイド

» 詳しくは P.3-P.6 » 仕様は P.21

■ ブラック

ビジネス スタンダードPC

VAIO® Pro PG

OS	Windows 10
画面サイズ	13.3型ワイド

» 詳しくは P.7 » 仕様は P.21

■ ブラック □ シルバー

スタンダードモバイルPC

VAIO® Pro PB

OS	Windows 10
画面サイズ	13.3型ワイド

» 詳しくは P.9 » 仕様は P.22

■ ブラック

ビジネス コンパクトPC

VAIO® Pro PF

OS	Windows 10
画面サイズ	11.6型ワイド

» 詳しくは P.11 » 仕様は P.22

■ ブラック □ シルバー ■ ブラウン □ ホワイト

ビジネス オールインワンPC

VAIO® Pro PH

OS	Windows 10
画面サイズ	15.5型ワイド

» 詳しくは P.13 » 仕様は P.22

■ ブラック □ シルバー □ ホワイト □ ピンク

INDEX

■ VAIO® Pro PA » P.3
■ VAIO® Pro PG » P.7
■ VAIO® Pro PB » P.9
■ VAIO® Pro PF » P.11
■ VAIO® Pro PH » P.13
■ 品質試験 » P.15
■ 全数国内検査 » P.16
■ PCソリューション » P.17
■ サポートプラン » P.19
■ 環境配慮への取り組み » P.19
■ VAIO TruePerformance™ » P.20
■ 仕様一覧 » P.21

インテル® Core™ プロセッサー

VAIO® Pro PA

12.5 型ワイド

安心の日本製

PAシリーズは組立工程を長野県安曇野市のVAIO本社工場で行うメイド・イン・ジャパンモデル。国内工場で丁寧に組み立てることで、高い品位を保っています。

法人のお客さま向けOSをご用意

セキュリティー機能が強化されビジネス利用に適したOS、Windows 10 Proを選択可能。VAIOの導入支援サービスでは、マイクロソフト社とお客さま間のボリュームライセンス契約に基づいた、OSインストール代行作業も承ります。

充実の通信機能

SIMフリーLTEモジュール内蔵で、どこでも“最適”オンライン

PC単体でのインターネット接続が可能な「SIMフリー」LTEモジュール内蔵モデルをご用意。国内通信網に最適化しているので、一般的なグローバルモデルと比べてつながりやすく、快適です。また、電波状況に応じて自動でWi-FiとLTEの接続を切り替える機能を搭載しているので、ストレスなくインターネットにアクセスが可能。さらに、キャリア・アグリゲーションに対応し、下り最大450Mbps*というハイスピードでモバイルデータ通信が可能です。

対応しているLTEバンド

LTE :1,2,3,4,5,7,8,12,13,17,18,19,20,21,25,26,28,29,30,38,39,40,41,66

3G :1,2,4,5,6,8,19

* 製品としての最大速度であり、各通信事業者によって、最大速度は異なります。また、実際の通信速度はご利用になる通信サービス及び使用エリア、通信環境に依存します。

VAIO Pro PA/PF/PG LTEモデル共通

docomo　au　SoftBank　国内3大キャリアと相互接続性試験を実施

* 相互接続性試験(IOT)について:NTTドコモはモジュールIOT、KDDIおよびソフトバンクはシステムIOTを取得しています。

インテル® Core™ プロセッサー

オールラウンドで活躍する最強モビリティ

妥協のない 2 in 1 ノートパソコン

モバイルノートPCとして、ビジネスユーザーに求められる各種仕様を完備。

■ 優れた携帯性

持ち運びに便利な12.5型ワイド/タッチ対応液晶を搭載しながら、重量約1.099kg*という優れた携帯性を実現。さらに、約607g*の軽量タブレットとしても利用可能です。

* 最小構成時。

■ 最新規格USB Type-C™端子も搭載

タブレット側には最新規格のUSB Type-C™端子を用意。キーボードユニット側のVGA端子またはHDMI端子いずれかとの同時出力に対応し、3画面同時出力が可能。マルチインターフェイスのため優れた拡張性もあります。

■ 快適入力を支えるキーボード

・周りに気を遣うシーンでも安心して作業できる静寂キーボード
・誤操作を防ぐ2ボタンタッチパッド
・チルトアップヒンジの採用により机との段差を抑え手首にかかる負担を軽減するパームレスト

■ ファンレスだから静か、集中を阻害しない

パフォーマンスと省電力性を両立する第8世代インテル® Core™ プロセッサーを採用。高度な放熱設計により、薄さとファンレスを両立する設計を実現しました。

■ ビジネス定番端子をフル搭載

キーボードユニット側には新旧ほとんどの会議室向けプロジェクターに接続できるVGA端子(アナログRGB出力端子)/HDMI端子両搭載に加え、出張先のホテルなどで活躍する有線LAN端子も用意。定番USB端子は両側面で合計3系統利用できます。

* VGA端子とHDMI端子を同時に使用することはできません。

■ 長時間駆動

内蔵バッテリーだけで最大15時間*の長時間駆動を実現。スマートフォン用モバイルバッテリーからの充電にも対応し、万が一のときも安心です。

* ワイヤレスキーボードユニット接続時。JEITA測定法2.0の場合。最大駆動時間は本体仕様により異なります。また、駆動時間は使用状況及び設定等により変動します。

バッテリー寿命を延ばす「いたわり充電モード」

フル充電状態を維持し続けると劣化し、寿命が短くなってしまう内蔵バッテリーを長く使えるようにする「バッテリーいたわり充電モード」を用意。充電量を意図的に80%程度に保つことで、バッテリーを長く持たせます。

長期モバイル時でも安心の小型ACアダプター

付属ACアダプターは、宿泊出張などの時でも荷物にならず持ち歩ける小型タイプ。USB端子が付いており、スマートフォンなどの充電が可能です。

万全のセキュリティー

指紋と顔、2つの生体認証

安全性と快適さを両立させるWindows Hello対応生体認証により、瞬時にログインが可能。

セキュリティーロック・スロット搭載

物理的に本体を固定できるセキュリティーロック・スロットを搭載。

* セキュリティーロック・スロットはキーボードユニット側に搭載しています。VAIO Pro PAに付属するセキュリティロック・スロットアダプターを用いることによりタブレットを同時にロックすることが可能です。

企業導入を見据えた仕様要件をしっかりカバー

OSや他のハードウェアと独立して機能するセキュリティーチップ(TPM*1)を搭載可能。従来はHDDやSSDに保存していた暗号キーを独立して管理できるようにすることで、ビジネスの現場に必要な強固なセキュリティーを実現します*2。また、起動時(パワーオンパスワード)やHDDへのアクセス時(ハードディスク・パスワード*3)、ネットワークを用いた休止状態/スタンバイ状態からの起動時(Wake On Lan*4)に動作する強固なセキュリティー技術に加え、BIOSセットアップによるポート/スロットの無効化も可能。基本的なビジネス要件を押さえています。

*1:TPM:Trusted Platform Module。
*2:TPMは、データやハードウェアの完全な保護を保証するものではありません。
*3:ハードディスク・パスワードはメモを取るなどして、必ず忘れないようご注意ください。 設定/変更/解除する方法について詳細はhttps://solutions.vaio.com/2718/をご覧ください。
*4:Wake On Lanを使用するには、キーボードユニットを装着した状態で休止状態/スタンバイ状態にする必要があります。

暗号化機能付SSD(OPAL2.0準拠)もご用意　詳細は、法人営業インサイドセールスまでお問い合わせください。

その他特長

●高速SSD(第3世代 ハイスピードSSD)や大容量メモリーを選択可能　●高輝度・高視野角・ハイコントラストのIPS液晶
●充実のアクセサリーで作業環境をより快適に(≫詳細はP23)

働き方改革を推進する！ ビジネスオールラウンダーPC

VAIO® Pro PA

ベースモデル

■妥協のないモバイルPC

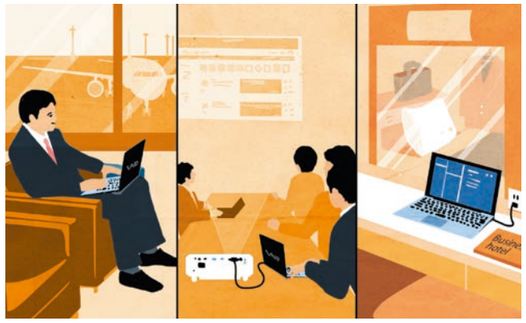

2 in 1 PCでありながら、慣れ親しんだモバイルノートPCとして使用可能。軽さ、タイピングのしやすさ、拡張性など、一切妥協がありません。

■軽量＆スリムなタブレットモード

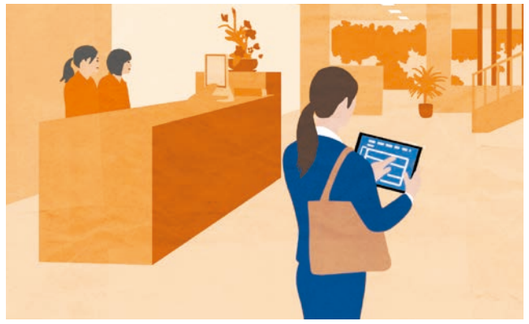

キーボードユニットを取り外すと、軽さ約607g*1、薄さ約7.4mmのスリムなタブレットに変身。最大約8.5時間*2もの長時間駆動が可能です。

*1：最小構成時。
*2：JEITA測定法 2.0の場合。最大駆動時間は本体仕様により異なります。また、駆動時間は使用状況及び設定等により変動します。

関連製品で使い方広がる

職種に応じたオプションで、全社PCを統一。管理効率と多様な職種・ニーズへの対応を両立可能です。

■拡張クレードルでデスクトップPCに変身！

デスクトップリプレイスメント

拡張クレードルと組み合わせることで、デスクトップPCと同等の使い勝手を実現。モニターや入力デバイスなどの既存資産を活かせます。持ち出し時はタブレット、社内ではデスクトップPCが最適というお客さまにおすすめの使い方です。

※VGA端子とHDMI端子を同時に使用することはできません。

拡張クレードルは、ビジネス定番端子をフル搭載。もちろんタブレットの充電も可能です。

■デジタイザースタイラス（ペン）でペーパーレス会議を推進！

ペーパーレス

デジタイザースタイラス（ペン）があれば、会議資料の電子化にとどまらず、その場で具体的な赤字入れやメモを書きこむことが可能。複数名での同時編集など、働き方改革に役立ちます。

おすすめソリューション **ペーパーレス会議システム moreNOTE®**

あらゆる資料を安心・安全・簡単に共有できるペーパーレス会議システム。外出先での資料閲覧、在宅勤務・BCP対策など、さまざまなシーンで活躍します。
詳しくは ≫ https://vaio.com/bsol/operation.html

インテル® Core™ プロセッサー

■お客さまと画面共有しながら見積作成

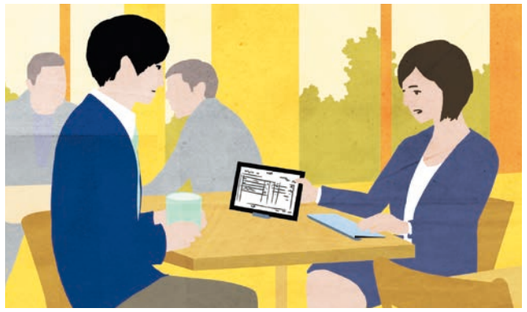

営業力アップ

ワイヤレスキーボードを使用すれば、お客さまと画面を共有しながら、キーボードで詳細情報を入力することが可能。その場ですぐに簡易見積イメージを提示することができます。

※「ワイヤレスキーボード機能」をご使用頂くためには、本体ご購入時に「ワイヤレスキーボードユニット」を選択ください。別売の「ワイヤレスキーボードユニット」を後から組み合わせてご使用いただくことはできません。
※タブレット単体では自立しません。別売のタブレットケースやタブレットスタンドをご利用ください。

■電子サインにも対応

電子契約・帳票

デジタイザースタイラス（ペン）は筆圧感知対応の高精度なものを採用。サイン画像のみならず、筆順・筆圧などの署名者固有の情報を記録する別売ソリューションにも対応可能です。

筆圧4096階調、ワコムの「アクティブES™方式」高性能ペンを採用

■カスタムタブレットケースでタブレットを現場に持ち出す

現場利用

利用形態に合わせたカスタムタブレットケースを装着して、デスクと現場の両方で使用することができます。

※株式会社MSソリューションズのカスタムタブレットケースサービスを利用してVAIO Pro PA専用ケースを制作可能です。

ケース装着状態で、キーボードやクレードルとドッキングすることが可能です。
※仕様により異なります

その他

- ■液晶保護シート貼付サービス（本体購入時のみ）
- ■VAIO Pro PA専用PCケース
- ■VAIO Pro PA専用タブレットケース

VAIO Pro PA専用PCケース

VAIO Pro PA専用タブレットケース

安心の日本製

PGシリーズは組立工程を長野県安曇野市のVAIO本社工場で行うメイド・イン・ジャパンモデル。
国内工場で丁寧に組み立てることで、高い品位を保っています。

法人のお客さま向けOSをご用意

セキュリティー機能が強化されビジネス利用に適したOS、Windows 10 Proを選択可能。VAIOの導入支援サービスでは、
マイクロソフト社とお客さま間のボリュームライセンス契約に基づいた、OSインストール代行作業も承ります。

充実の通信機能

SIMフリーLTEモジュール内蔵で、どこでも“最適”オンライン

PC単体でのインターネット接続が可能な「SIMフリー」LTEモジュール内蔵モデルをご用意。カバー付きSIMスロットが、大切なSIMの紛失を防ぎます。国内通信網に最適化しているので、一般的なグローバルモデルと比べてつながりやすく、快適です。また、電波状況に応じて自動でWi-FiとLTEの接続を切り替える機能を搭載しているので、ストレスなくインターネットにアクセスが可能。さらにキャリア・アグリゲーションに対応し、下り最大450Mbps*というハイスピードでモバイルデータ通信が可能です。

対応しているLTEバンド

LTE :1,2,3,4,5,7,8,12,13,17,18,19,20,21,25,26,28,29,30,38,39,40,41,66
3G :1,2,4,5,6,8,19

* 製品としての最大速度であり、各通信事業者によって、最大速度は異なります。また、実際の通信速度はご利用になる通信サービス及び使用エリア、通信環境に依存します。

場所を選ばず活躍する最強モビリティ

13.3型ワイドディスプレイ搭載ながら重さは約1.06kg*

大きく見やすい13.3型ワイドディスプレイを搭載しながら、重量約1.06kg*、薄さ約15.0mm(最薄部)という優れた携帯性を実現。持ち歩きが苦になりません。

* 第7世代CPU搭載モデルの場合。構成によって重量は異なります。

ビジネス定番端子をフル搭載

新旧ほとんどの会議室向けプロジェクターに接続できるVGA端子(アナログRGB出力端子)/HDMI端子両搭載に加え、出張先のホテルなどで活躍する有線LAN端子も用意。定番USB端子は両側面で合計3系統も利用できます。

インテル® Core™ プロセッサー

タフ&ラフに使える高剛性・高耐久性ボディ

通勤ラッシュを想定した「本体ひねり試験」や150kgfもの圧を加えた状態で振動を与える「加圧振動試験」、持ち運び時の落下を想定した「90cm落下試験」など、実際の利用シーンを想定したさまざまな品質試験を実施しています。 ≫ 詳しくは、P.13「品質試験」へ

*kgf=1キログラム (kg) の質量が標準重力加速度のもとで受ける重力の大きさのこと。重量キログラム。

内蔵バッテリーだけで最大約12.5時間*1の連続駆動を実現

内蔵バッテリーだけで朝から晩まで使える、最大約12.5時間*1の連続駆動を実現。外出時にACアダプターを持ち歩く必要がなくなるので、持ち運ぶ荷物を軽く・少なくできます。消費電力が大きくなるLTE接続時でも最大約7.5時間*2の連続駆動が可能です。さらに、わずか1時間で最大9時間*1の駆動が可能な急速充電にも対応。うっかり充電を忘れてしまっても、短時間でリカバリーできます。

*1:JEITA測定法 2.0の場合。最大駆動時間は本体仕様により異なります。また、駆動時間は使用状況及び設定等により変動します。
*2:LTE連続接続時、WEB巡回60秒間隔、キー入力10秒間隔、輝度40%においてのバッテリー容量が100%から5%までの駆動時間。最大駆動時間は本体仕様により異なります。また、駆動時間は使用状況及び設定等により変動します。

長期モバイル時でも安心の小型ACアダプター

付属ACアダプターは、宿泊出張などの時でも荷物にならず持って行ける小型タイプ。USB端子が付いており、スマートフォンなどの充電が可能です。

バッテリー寿命を延ばす「いたわり充電モード」
フル充電状態を維持し続けると劣化し、寿命が短くなってしまう内蔵バッテリーを長く使えるようにする「バッテリーいたわり充電モード」を用意。充電量を意図的に80%程度に保つことで、バッテリーを長く持たせます。

万全のセキュリティー

安全性と快適さを両立させた、指紋センサー

センサーに指先を置くだけで瞬時にログインが可能です。

セキュリティーロック・スロット搭載

物理的に本体を固定できるセキュリティーロック・スロットを搭載。

企業導入を見据えた仕様要件をしっかりカバー

OSや他のハードウェアと独立して機能するセキュリティーチップ(TPM*1)を搭載可能。従来はHDDやSSDに保存していた暗号キーを独立して管理できるようにすることで、ビジネスの現場に必要な強固なセキュリティーを実現します*2。また、起動時(パワーオンパスワード)やHDDへのアクセス時(ハードディスク・パスワード*3)、ネットワークを用いた休止状態/スタンバイ状態からの起動時(Wake On Lan)に動作する強固なセキュリティー技術に加え、BIOSセットアップによるポート/スロットの無効化も可能。基本的なビジネス要件を押さえています。

*1:TPM:Trusted Platform Module。
*2:TPMは、データやハードウェアの完全な保護を保証するものではありません。
*3:ハードディスク・パスワードはメモを取るなどして、必ず忘れないようご注意ください。 設定/変更/解除する方法について詳細はhttps://solutions.vaio.com/2718/をご覧ください。

暗号化機能付SSD(OPAL2.0準拠)もご用意 | 詳細は、法人営業インサイドセールスまでお問い合わせください。

生産性を高める快適性能

段差を抑えたパームレスト

使用時にキーボード奥部が持ち上がるチルトアップヒンジの採用により、机との段差を抑えました。
手のひらや手首にかかる負担を軽減することで、快適なタイピングが行えます。

長期利用に耐えるかすれにくいキートップ

キートップには専用開発したUV硬化塗装を使用し、摩耗耐久性と防汚性を向上させています。指紋の気になるブラックカラーのキーボードにはフッ素含有のUV硬化塗装を施し、皮脂油によるテカリを低減します。

進化したキートップ防汚コーティング

PGシリーズ　従来塗装

その他特長
●第8世代インテル® Core™ プロセッサー　●高速SSD (第3世代 ハイスピードSSD)や大容量メモリーを選択可能
●眼が疲れにくいアンチグレア液晶　●周りに気を遣うシーンでも安心して作業できる静寂キーボード　●誤操作を防ぐ2ボタンタッチパッド

VAIO TruePerformance

VAIO TruePerformance™が引き出す
第8世代インテル® Core™ プロセッサーの真の力

≫ 詳しくは 、P.20へ

VAIO® Pro PB

13.3 型ワイド

法人のお客さま向けOSをご用意

セキュリティー機能が強化されビジネス利用に適したOS、Windows 10 Proを選択可能。VAIOの導入支援サービスでは、マイクロソフト社とお客さま間のボリュームライセンス契約に基づいた、OSインストール代行作業も承ります。ご要望の多い第6世代インテル®Core TM プロセッサーを搭載しています。

ストレスなく持ち歩けるモビリティ

13.3型ワイドディスプレイ搭載で重さはわずか約1.09kg

大きく見やすい13.3型ワイドディスプレイを搭載しながら、重量約1.09kg、薄さ約13.2mm（最薄部）という優れた携帯性を実現。持ち歩きが苦になりません。その上で、90cm落下試験、150kgf加圧振動試験、ペン挟み試験など、危険なシーンや蓄積されるダメージを具体的に想定したさまざまな品質試験によって高耐久性も追求しています。

アナログRGB出力などビジネス定番端子を完備

新旧ほとんどの会議室向けプロジェクターに接続できるVGA端子（アナログRGB出力端子）／HDMI端子両搭載に加え、出張先のホテルなどで活躍する有線LAN端子も用意。USB 3.0端子は左右合計3系統内蔵されています。

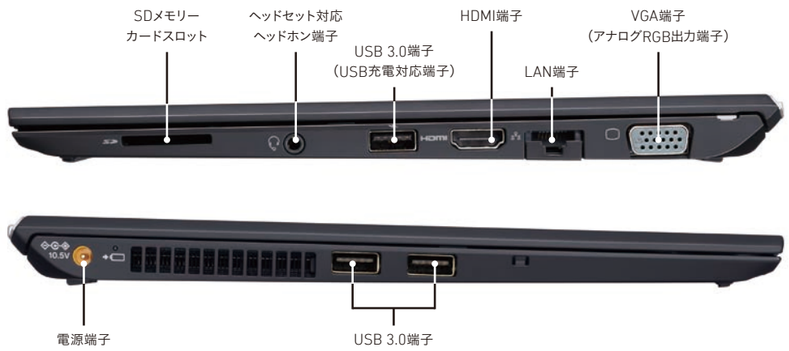

インテル® Core™ プロセッサー

タフ&ラフに使える高剛性・高耐久性ボディ

通勤ラッシュを想定した「本体ひねり試験」や150kgfもの圧を加えた状態で振動を与える「加圧振動試験」、持ち運び時の落下を想定した「90cm落下試験」など、実際の利用シーンを想定したさまざまな品質試験を実施しています。 ≫ 詳しくは、P.15「品質試験」へ

*kgf=1キログラム（kg）の質量が標準重力加速度のもとで受ける重力の大きさのこと。重量キログラム。

最大約11時間の連続駆動を実現

長時間の外出や打ち合わせでもバッテリー残量を気にせず使える大容量バッテリーを搭載。約10.2〜11.0時間*の連続駆動が可能です。

*1：JEITA測定法 2.0の場合。最大駆動時間は本体仕様により異なります。また、駆動時間は使用状況及び設定等により変動します。

長期モバイル時でも安心の小型ACアダプター

付属ACアダプターは、宿泊出張などの時でも荷物にならず持って行ける小型タイプ。USB端子が付いており、スマートフォンなどの充電が可能です。

いざと言う時に安心の高速充電対応

約1時間のACアダプター接続で、バッテリー残量が約80%にまで回復。うっかり充電し忘れてしまった場合でも、わずかな空き時間でリカバリーできます。

バッテリー寿命を延ばす「いたわり充電モード」

フル充電状態を維持し続けると劣化し、寿命が短くなってしまう内蔵バッテリーを長く使えるようにする「バッテリーいたわり充電モード」を用意。充電量を意図的に80%程度に保つことで、バッテリーを長く持たせます。

業務効率を高める使い勝手の良さ

長時間の作業でも疲れない無限パームレスト

使用時にキーボード奥部が持ち上がるチルトアップヒンジの採用により、机との段差を抑えた「無限パームレスト」を実現。手のひらや手首にかかる負担を大幅に軽減することで快適なタイピングが行えます。

長期利用にも耐える静寂キーボード

キートップを支える部品一つひとつの加工精度を高めることで耳障りな打鍵ノイズを低減しました。キートップには、専用開発したフッ素含有UV硬化塗装を使用。防汚性、耐指紋性を強化し、長期間使用時でも表面の文字がかすれにくくしています。

新開発塗装　従来塗装

確実に操作できる2ボタンタッチパッド

タッチパッドはキーボードホームポジション直下に配置。タイピング中でも手を大きく動かすことなく操作できるようにしています。2ボタンタイプのクリックボタンを採用し、右クリックやドラッグなどの操作を確実に行えるようにしました。

広視野角・フルHD表示対応ディスプレイ

商談の席で画面を取り囲むように見ても視認性を損なわない、広視野角液晶を採用。外光の映り込みを抑えるアンチグレア液晶を採用したことで、屋外などでの視認性を大きく高めました。一度に多くの情報をまとめて表示できる高解像度(フルHD＝1920×1080ドット)で仕事の効率を高めます。

万全のセキュリティー

OPAL2.0準拠SSDも選択可能

一般的なSATA SSDのほか、高速な第三世代ハイスピードSSD、暗号化機能付SSD(OPAL2.0準拠)から選択可能です。高度なセキュリティー機能を搭載した暗号化機能付SSDは、専用ハードウェアを内蔵するため、BitLockerのようなソフトウェア暗号化に比べてPC使用時のパフォーマンスが落ちません。また、製品出荷時から常に暗号化が有効なため、暗号化設定漏れや、ユーザーによる暗号化解除を防ぐことができます。

* 暗号化機能付SSD(OPAL2.0準拠)はBIOS Setupで提供するHDDパスワードもしくはOPAL2.0に対応する暗号化管理ソフトウェアと同時にご利用ください。
* 暗号化管理ソフトウェアはお客様自身でご準備頂く必要がございます。

企業導入を見据えた仕様要件をしっかりカバー

OSや他のハードウェアと独立して機能するセキュリティーチップ（TPM*1）を搭載可能。従来はHDDやSSDに保存していた暗号キーを独立して管理できるようにすることで、ビジネスの現場に必要な強固なセキュリティーを実現します*2。また、起動時（パワーオンパスワード）やHDDへのアクセス時（ハードディスク・パスワード*3）、ネットワークを用いた休止状態／スタンバイ状態からの起動時（Wake On Lan）に動作する強固なセキュリティー技術に加え、BIOSセットアップによるポート／スロットの無効化も可能。基本的なビジネス要件を押さえています。

*1：TPM:Trusted Platform Module。
*2：TPMは、データやハードウェアの完全な保護を保証するものではありません。
*3：ハードディスク・パスワードはメモを取るなどして、必ず忘れないようご注意ください。設定／変更／解除する方法について詳細はhttps://solutions.vaio.com/2718/をご覧ください。

VAIO® Pro PF

11.6 型ワイド

安心の日本製

PFシリーズは組立工程を長野県安曇野市のVAIO本社工場で行うメイド・イン・ジャパンモデル。国内工場で丁寧に組み立てることで、高い品位を保っています。

法人のお客さま向けOSをご用意

セキュリティー機能が強化されビジネス利用に適したOS、Windows 10 Proを選択可能。VAIOの導入支援サービスでは、マイクロソフト社とお客さま間のボリュームライセンス契約に基づいた、OSインストール代行作業も承ります。

充実の通信機能

SIMフリーLTEモジュール内蔵で、どこでも“最適”オンライン

PC単体でのインターネット接続が可能な「SIMフリー」LTEモジュール内蔵モデルをご用意。カバー付きSIMスロットが、大切なSIMの紛失を防ぎます。国内通信網に最適化しているので、一般的なグローバルモデルと比べてつながりやすく、快適です。また、電波状況に応じて自動でWi-FiとLTEの接続を切り替える機能を搭載しているので、ストレスなくインターネットにアクセスが可能。さらにキャリア・アグリゲーションに対応し、下り最大450Mbps*というハイスピードでモバイルデータ通信が可能です。

対応しているLTEバンド

LTE :1,2,3,4,5,7,8,12,13,17,18,19,20,21,25,26,28,29,30,38,39,40,41,66

3G :1,2,4,5,6,8,19

* 製品としての最大速度であり、各通信事業者によって、最大速度は異なります。また、実際の通信速度はご利用になる通信サービス及び使用エリア、通信環境に依存します。

場所を選ばず活躍する最強モビリティ

薄型・軽量・コンパクトで持ち歩きが苦にならない

PFシリーズはA4用紙より一回り小さく、ビジネスバッグに余裕で収まるコンパクトサイズ。最薄部約15.0mm、質量約840g*の優れた携帯性を実現。

* 第7世代CPU搭載モデルで、LTE、指紋認証、TPMすべて非搭載の場合。構成によって重量は異なります。

ビジネス定番端子をフル搭載

新旧ほとんどの会議室向けプロジェクターに接続できるVGA端子（アナログRGB出力端子）/HDMI端子両搭載に加え、出張先のホテルなどで活躍する有線LAN端子も用意。定番USB端子は両側面で合計3系統も利用できます。

インテル® Core™ プロセッサー

タフ&ラフに使える高剛性・高耐久性ボディ

通勤ラッシュを想定した「本体ひねり試験」や150kgfもの圧を加えた状態で振動を与える「加圧振動試験」、持ち運び時の落下を想定した「90cm落下試験」など、実際の利用シーンを想定したさまざまな品質試験を実施しています。 ≫ 詳しくは、P.15「品質試験」へ

*kgf=1キログラム（kg）の質量が標準重力加速度のもとで受ける重力の大きさのこと。重量キログラム。

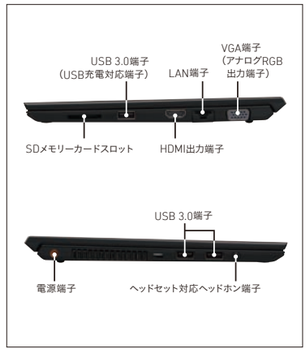

最大約16時間*1の連続駆動を実現

長時間の外出や打ち合わせでもバッテリー残量を気にせず使える大容量バッテリーを搭載し、最大約16時間*1、LTE接続時でも最大約7.5時間*2の連続駆動が可能です。わずか1時間で最大約12時間*1の駆動が可能な急速充電にも対応しています。

*1：JEITA測定法 2.0の場合。最大駆動時間は本体仕様により異なります。また、駆動時間は使用状況及び設定等により変動します。
*2：LTE連続接続時、WEB巡回60秒間隔、キー入力10秒間隔、輝度40%においてのバッテリー容量が100%から5%までの駆動時間。最大駆動時間は本体仕様により異なります。

長期モバイル時でも安心の小型ACアダプター

付属ACアダプターは、宿泊出張などの時でも荷物にならず持って行ける小型タイプ。USB端子が付いており、スマートフォンなどの充電が可能です。

バッテリー寿命を延ばす「いたわり充電モード」

フル充電状態を維持し続けると劣化し、寿命が短くなってしまう内蔵バッテリーを長く使えるようにする「バッテリーいたわり充電モード」を用意。充電量を意図的に80%程度に保つことで、バッテリーを長く持たせます。

万全のセキュリティー

安全性と快適さを両立させた、指紋センサー

センサーに指先を置くだけで瞬時にログインが可能です。

セキュリティーロック・スロット搭載

物理的に本体を固定できるセキュリティーロック・スロットを搭載。

企業導入を見据えた仕様要件をしっかりカバー

OSや他のハードウェアと独立して機能するセキュリティーチップ（TPM*1）を搭載可能。従来はHDDやSSDに保存していた暗号キーを独立して管理できるようにすることで、ビジネスの現場に必要な強固なセキュリティーを実現します*2。また、起動時（パワーオンパスワード）やHDDへのアクセス時（ハードディスク・パスワード*3）、ネットワークを用いた休止状態／スタンバイ状態からの起動時（Wake On Lan）に動作する強固なセキュリティー技術に加え、BIOSセットアップによるポート／スロットの無効化も可能。基本的なビジネス要件を押さえています。

*1：TPM:Trusted Platform Module。
*2：TPMは、データやハードウェアの完全な保護を保証するものではありません。
*3：ハードディスク・パスワードはメモを取るなどして、必ず忘れないようご注意ください。 設定／変更／解除する方法について詳細はhttps://solutions.vaio.com/2718/をご覧ください。

暗号化機能付SSD(OPAL2.0準拠)もご用意 | 詳細は、法人営業インサイドセールスまでお問い合わせください。

生産性を高める快適性能

段差を抑えたパームレスト

使用時にキーボード奥部が持ち上がるチルトアップヒンジの採用により、机との段差を抑えました。手のひらや手首にかかる負担を軽減することで、快適なタイピングが行えます。

長期利用に耐えるかすれにくいキートップ

キートップには専用開発したUV硬化塗装を使用し、摩耗耐久性と防汚性を向上させています。指紋の気になるブラックカラーのキーボードにはフッ素含有のUV硬化塗装を施し、皮脂油によるテカリを低減します。

進化したキートップ防汚コーティング

PFシリーズ　従来塗装

その他特長

- 第8世代インテル® Core™ プロセッサー
- 高速SSD（第3世代 ハイスピードSSD)や大容量メモリーを選択可能
- ディスプレイは映り込みを防ぐ低反射コートを採用
- 周りに気を遣うシーンでも安心して作業できる静寂キーボード
- 誤操作を防ぐ2ボタンタッチパッド

VAIO TruePerformance

VAIO TruePerformance™が引き出す
第8世代インテル® Core™ プロセッサーの真の力

≫ 詳しくは 、P.20へ

VAIO® Pro PH

15.5 型ワイド

法人のお客さま向けOSをご用意

セキュリティー機能が強化されビジネス利用に適したOS、Windows 10 Proを選択可能。
VAIOの導入支援サービスでは、マイクロソフト社とお客さま間のボリュームライセンス契約に基づいた、OSインストール代行作業も承ります。

*15インチのWindows 7 Professional搭載モデルをお探しの場合はVAIO S15（2016年1月発売モデル（VJS151シリーズ））をご用意しております。
詳細はhttps://vaio.com/business/をご覧ください。

デスクトップPC級の高性能

モバイルノートを凌駕する高速プロセッサーを採用

第7世代インテル® Core™ プロセッサー Hプロセッサーラインを搭載。一般的なノートPCで使われているTDP*1（熱設計電力）15WのUプロセッサーライン Core i7と比較して、TDP 45WのHプロセッサーライン Core i7では、CPU性能で2倍以上も性能が向上*2しました。その性能は液晶一体型デスクトップクラス。複雑なマクロ付きExcelファイルや、サイズの大きなデータベースファイルもPHシリーズなら軽快に作業できます。

*1 TDP（サーマル・デザイン・パワー）とは、設計上で想定するプロセッサーの最大放熱量であり、自動車の排気量のように、高性能になるほど値が大きくなります。
*2 VAIO株式会社調べ。ご使用の環境により結果が異なる場合があります。

用途に合わせて多彩なストレージを選択可能

HDDにフラッシュメモリーを組み込むことで速度と容量を両立させた「1TB Hybrid HDD」を選択可能。SSDは一般的なSATA SSDのほか、より高速な「第三世代 ハイスピードSSD」も選択できます。高速なストレージの搭載は、ファイルコピーやアプリケーション起動など、日常的な作業の高速化につながります。

多人数で使っても高速な最新Wi-Fiテクノロジー対応

IEEE 802.11a/b/g/n/ac準拠。他の電子機器に干渉されにくい5GHz帯での高速データ通信が可能なWi-Fi最新規格「IEEE802.11ac」は、多くの通信端末が接続されている環境でも速度が落ちにくい「MU-MIMO」に対応しています。

*MU-MIMO対応アクセスポイントが必要です。

インテル® Core™ プロセッサー

オフィスワークのためのオールインワンノート

作業効率を高めるアンチグレア液晶

外光の映り込みを低減するアンチグレア液晶の搭載によって、目の負担を大幅に軽減。長時間作業しても疲れにくくしました。その上で、ディスプレイの外周ベゼル部分にシボ加工を施し、反射を抑えることで、さらに見やすさを向上させています。

入力しやすいテンキー付きフルサイズキーボード

デスクトップPC向けキーボードと同じ、キーピッチ約19mmのフルサイズキーボードを搭載。テンキーも用意されているので、表計算ソフトなどでの数値入力も快適に行えます。

VGA出力にも対応した充実インターフェイス

映像出力端子として、4K出力にも対応したHDMI端子*1に加え、まだまだ活躍の場が多いVGA端子（アナログRGB出力端子）を内蔵。変換アダプター等を介さずにテレビやプロジェクターに出力可能です。また、さまざまな周辺機器を接続できるUSB 3.0端子は、左右に合計3つ配置。同時に複数の機器を利用できます。

*1：最大出力解像度は4096×2160/24Hzまたは3840×2160/30Hzとなります。
※VGA端子とHDMI端子を同時に使用することはできません。

誤操作を防ぐ2ボタンタッチパッド

意図しない左右押し間違えを防ぐ2ボタンタッチパッドを搭載。スマートフォンのようななめらかな動きを実現する高精度タイプなので、快適に操作することが可能です。

データのバックアップや受け渡しに便利な光学ドライブ搭載

大容量データのバックアップや受け渡し時に便利な光学ドライブを搭載。25GB以上の大容量データを保存可能なBDXL対応BDドライブ、またはDVDドライブを選択可能です。

万全のセキュリティー

企業導入を見据えた仕様要件をしっかりカバー

OSや他のハードウェアと独立して機能するセキュリティーチップ（TPM*1）を搭載可能。従来はHDDやSSDに保存していた暗号キーを独立して管理できるようにすることで、ビジネスの現場に必要な強固なセキュリティーを実現します*2。また、起動時（パワーオンパスワード）やHDDへのアクセス時（ハードディスク・パスワード*3）、ネットワークを用いた休止状態／スタンバイ状態からの起動時（Wake On Lan）に動作する強固なセキュリティー技術に加え、BIOSセットアップによるポート／スロットの無効化も可能。基本的なビジネス要件を押さえています。

*1：TPM:Trusted Platform Module。
*2：TPMは、データやハードウェアの完全な保護を保証するものではありません。
*3：ハードディスク・パスワードはメモを取るなどして、必ず忘れないようご注意ください。設定／変更／解除する方法について詳細はhttps://solutions.vaio.com/2718/をご覧ください。

セキュリティーロック・スロット搭載

本体側面にセキュリティーロック・スロットを搭載。セキュリティーワイヤーなどを使って、設置場所からの機器持ち出しや盗難を防ぐことができます。

スマートで頑丈

品質試験

VAIOを、いつでも安心してお使いいただくために、すべての機種で徹底した品質試験を実施しています。
あらゆる利用シーンを想定した試験の種類は数十項目それぞれに厳しい検査基準が設定されています。

■落下試験

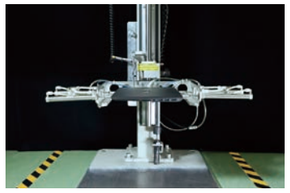

落下の衝撃に耐えうる堅牢性を確保

底面からまっすぐに落下させる「落下試験」は、本体にかかる衝撃が最も大きく、過酷な試験。VAIOは落下の衝撃から基板やSSDなどのデバイスを守り、大切なデータを失うリスクを軽減します。

■コネクタ試験

ケーブルやデバイス接続時のコネクタ耐久性もチェック

引っぱり・圧縮試験機を使い、入出力ポートにUSBデバイスなどを挿入した状態で加圧。1つのコネクタについて5方向でテストを行い、コネクタや基板が壊れてしまわないか、耐久性を確認しています。

■液晶加圧試験

強く押しても液晶が壊れにくい構造を目指す

液晶ディスプレイはVAIOを構成する部品の中でも特に重要なもののひとつ。そこでこの試験では、液晶画面のさまざまな場所を大きな力で押すことで、割れにくい液晶ディスプレイを追求しています。

■開閉試験

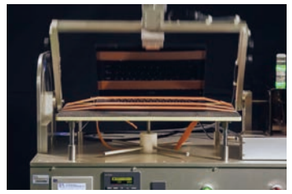

毎日何度も開閉する部分だから徹底的に試し、鍛える

使用する度に開けたり閉めたりする液晶ディスプレイ。膨大な回数におよぶ開閉を支えるのはヒンジです。VAIOでは、数年間の使用で想定される回数分の開閉試験を行うことで、堅牢なヒンジを実現しています。

■埃試験　埃を吸い込んでも不具合を起こさない安全性を追求

■振動試験　動作・非動作・梱包状態での多彩な振動試験を実施

モバイルノート向け試験　さらに、モバイルノートには持ち運びを想定した試験を実施

■本体ひねり試験

(VAIO Pro PF / PG / PB / PAで実施)

急停車などの強い圧力から大切なデータを守る

通勤ラッシュ時の急停車や、PCが人や荷物で押し付けられた状態などを想定。大きなひねりによって、液晶ディスプレイや、本体内部の基板やデバイスにストレスがかかっても動作するかを確認します。

■ペンはさみ試験

(VAIO Pro PF / PG / PB / PAで実施)

ペンを挟んで液晶を閉じるというケースも想定

この試験の目的は、鞄の中で知らない間にペンなどを挟んでしまい、そのままの状態で圧力をかけられた場合でも、内部の基板やデバイス、大切なデータを守りきる強さを実現することにあります。

■キーボード水かけ試験

(VAIO Pro PF / PG / PAで実施)

キーボードから内部に水が入りにくい構造を実現

電源を入れた状態で150ccの水を注ぎ込み、データを保存するまでの間、異常終了しないことを確認しています。

VAIO Pro PA 専用試験

■タブレットひねり試験

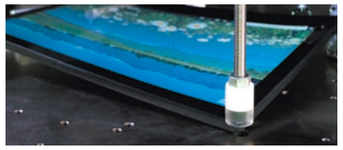

スリムなタブレットでもクラムシェル型ノートPC並みのひねり耐性を追求

一般的なクラムシェル型ノートPCと比べて加圧に対してデリケートな印象を受けるタブレット型PC。本体がしなるほどの圧力がかかっても、ディスプレイや内部の基板が動作するかを確認します。

■液晶180度開き試験

VAIOは割れない、折れない、抜けない

着脱可能な液晶ディスプレイを装着した状態で、正常な可動範囲を越える180度までディスプレイ部分を強制的に開き、その状態でも液晶ディスプレイが割れたり、ケースが折れたりせず、ヒンジ部分からも抜け落ちないことを確認します。

■スクラッチ試験

強くこすっても傷つかない強化ガラスの強度を検証

タブレット利用時にむき出しになるディスプレイ部分を、強化ガラスで保護。この強化ガラスの強度を彫刻刀の先端で強くひっかくという方法で検証します。

その他、数々の品質試験を実施

■輻射試験
VAIOから出る電波を測定し、人体や他の機器への安全性を追求。

■静電気試験
静電気による衝撃から動作中のVAIOを守る安定性を追求。

■摩耗試験
摩擦による底部の劣化を防ぐ耐久性を追求。

■梱包落下・振動試験
梱包状態での落下・振動試験で、輸送中の衝撃からVAIOを守る。

■環境試験
熱帯や寒冷地などの過酷な環境での安定動作を追求。

■静音試験
静かな場所でも音が気にならないよう、静音性を追求。

■いじわる試験
メモリーカードやコネクタを逆に差しても壊れない堅牢性を追求。

■エージング／電圧試験
長時間の連続稼働でも問題が起きない電気的な堅牢性を追求。

■梱包重量チェック試験
同梱物の内容に間違いがないよう、箱の総重量でダブルチェック。

※品質試験は、弊社の規格に基づいて特定の環境の下で行われています。本製品の品質試験は、無破損・無故障を保証するものではありません。また、SSDのデータを保証するものではありません。実際に水がこぼれた場合は、修理・点検に出していただくようお願いします。あくまでもキーボードに水がかかった場合を想定した試験となり、排気／吸気口や各種端子からの水の侵入を想定したものではありません。

初期不良低減

全数国内検査

VAIOは出荷前に全数国内検査を実施。
“安曇野FINISH”が高品質を約束します。

VAIOは長野県安曇野市にあるVAIO本社工場の専門の技術者が、約50にも及ぶチェック項目について出荷前に全数国内検査することで初期不良の発生も最低限度に抑制。私たちはこの試みを「安曇野FINISH」と名付けました。お客さまの期待と信頼を裏切らない、気持ちよく使える1台をお届けします。

「いいものをつくって届けたい」という人の想いが安曇野FINISHを支えています。

角度を変えながら、光の当たり具合を変えながら、1台ずつ目視で確認。わずかなキズも見逃しません。

隙間・段差など誤差が出やすい部分は、サイズが細かく設定された「スキマゲージ」で調べ上げます。

ストレスなくクリック感が感じられるように、クリックパッドを分割して、指先の感覚で確かめます。

反応して当たり前という「思い込み」を捨て、87すべてのキーが確実に機能することを確認します。

重要な部分は、ひとつひとつ指さし確認します。

万が一のミスを防ぐために、作業がしやすい道具が必要であれば、配線から組み上げてオリジナルの道具をつくります。

「安曇野FINISH」スタンプは、VAIOづくりに携わるすべての人の責任と覚悟の証でもあります。

インテル® Core™ プロセッサー

あんしん・便利

VAIOのPCソリューション

VAIOはお客さまのライフサイクルにあわせ、導入から廃棄まで、お客さまに寄り添ってサポートいたします。

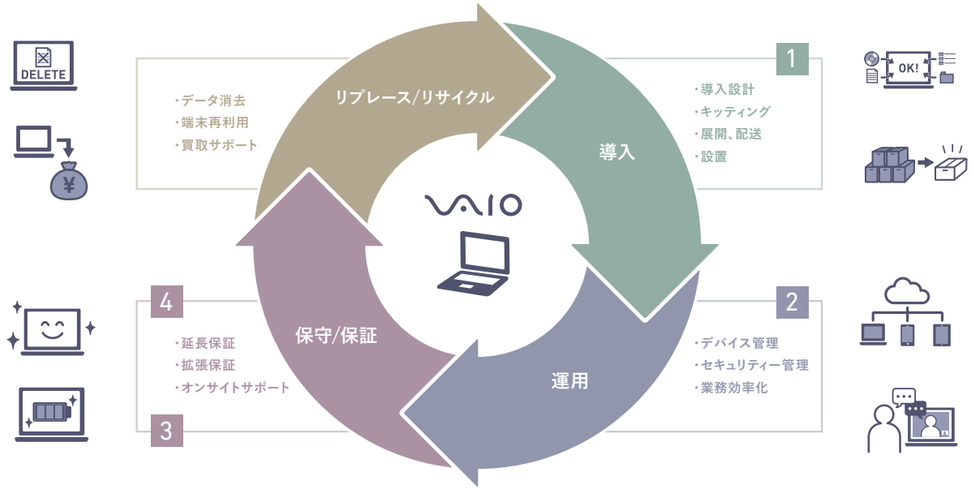

1 スムーズな導入計画を実現するキッティングサービス

スピーディーかつ高品質をお約束いたします

安曇野の国内生産工場で作業を行うためスピーディーかつ高品質。設計製造の現場で、お客さまのご要望をワンストップに実現いたします。お届けしたときからすぐに使えるため、納入後の煩わしいインストール作業は不要です。

フレキシブルに対応いたします

お客さまのさまざまなご要望にお応えし、製品のカスタマイズに柔軟に対応いたします。

キッティングメニュー例

名　称	概　要
マスター作成	お客さま専用カスタムマスターイメージを作成します。VAIO株式会社とマイクロソフト社が締結している契約に基づき、プリインストールOSをベースとしたカスタマイズイメージの作成、展開も可能です。
マスター展開	マスター作成で作成したお客さま専用マスターイメージを同一機種に展開します。
固有情報設定	ユーザーアカウント、メールアドレス、BIOS パスワードなど、ご指定の固有情報を設定します。PCのシリアル、MACアドレス、設定した管理番号などをまとめた情報の提供も可能です。
資産管理ラベル貼付	お客さまご指定の資産管理番号等のラベルを作成し、本体や梱包箱などに貼り付けます。お客さまにご用意いただいたラベルの貼り付けも可能です。
添付品管理	本体付属品をご指定場所へ一括送付します。不用品の廃棄も可能です。
不用パソコン買取りサービス	ご不用になったパソコンの買取りによりコストを抑えたリプレースが行えます。他社製品でも買取りいたします。 ※ご使用になったノートPCを廃棄・譲渡する際には、お客さまの責任でハードディスクに記録された全データを消去することを強くお勧めいたします。 ※本サービスは弊社委託先から提供いたします。
データ消去サービス	パソコン上でファイル削除を行っても、市販のデータ復旧ソフトなどを使用することでデータ復元の可能性は残ります。当社では不用パソコンを引き取り後、ご要望の消去方式にてデータ消去を行うので安心です。また、お客さまからのご要望に応じて「データ消去作業完了報告書」を発行いたします。 ※本サービスは弊社委託先から提供いたします。

インテル® Core™ プロセッサー

セキュリティーリスクに備える

2 TRUST DELETE Biz for VAIO PC

盗難・紛失したVAIOを遠隔操作し情報漏洩を防ぐ

盗難・紛失したVAIO を遠隔操作でフルディスク消去

TRUSTDELETE Biz for VAIO PC

盗難・紛失したVAIOをインターネット介して遠隔操作でデータを【完全消去】*1

遠隔データ消去　位置情報取得　リモートロック機能

①クラウドサービスなので「導入」「管理」「運用」が容易、さらに管理業務軽減のために24H/365日管理サポートも別途ご用意*2
②VAIOに搭載されている「PhoenixSecureWipe™」*3と連動し、OSを含むHDD/SSD内のすべてのデータを完全に消去します。
③他の暗号化製品、他のセキュリティー製品と組み合わせることで一層セキュリティーレベルの向上を図ることができます。

LTE内蔵モデルとの組み合わせのメリット

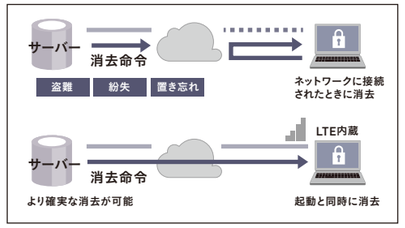

盗難に気づいた時点で、サーバーからの命令を送信する必要がありますが、端末がオンラインでなければ実行できません。
Wi-Fi/テザリングで通信している場合には自動的にネットワークに接続されないためネットワーク接続させるのを待つ必要があります。

LTE内蔵PCは起動後すぐにオンラインになり、命令が実行されます。
さらに携帯通信網を利用したSMS Push消去にも対応しています。

*1：ワンビ株式会社が運用、サポートします。　*2：¥2000/月@10ライセンス～となります。
*3：PhoenixSecureWipe™はPhoenixTechnologiesLtd.の商標です。

データ漏洩リスクに備える

2 VAIO Secure SIM

何もしなくてよい。それが高セキュリティー

VAIO Secure SIM

特別な操作や運用を意識することなく、ただPCを開くだけで安全なリモートワークを実現する、PCメーカー「VAIO」ならではのソリューションです。

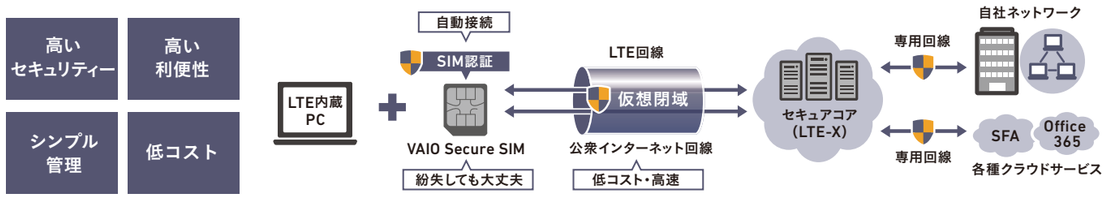

既存のリモートアクセスとの比較

	なりすまし	盗聴	端末感染	接続の手間	管理	利用回線	海外利用	通信費
インターネットVPN	△ 認証方式による	○ 仮想閉域	△ ユーザー次第	△ 操作必要	△ 認証要素管理	◎ 任意回線	◎ 公衆 Wi-Fi 可	$-$$ 条件に依る
閉域網SIM	○ SIM 認証	◎ 完全閉域	◎ 通信経路固定	◎ 操作不要	◎ SIM 管理	△ LTE 回線のみ	△ ローミング必要	$$$ パケ代高
VAIO Secure SIM	◎ 独自SIM認証	○ 仮想閉域	◎ 自動接続	◎ 操作不要	◎ SIM 管理	◎ 任意回線	◎ 公衆 Wi-Fi 可	$$

※サービス提供に向けて準備中です。

3 充実の保守サービス

長期間、
安心して使えます

故障ディスク返却不要

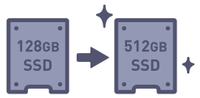

SSD換装サービス

バッテリー交換

4 安心のサポート

VAIO 株式会社 直販限定

ビジネス使用だからこそ、万全の備えを。メーカー保証(1年間)の修理規定に準じた長期保証など、各種プランをご用意しております。

延長とあんしん、ふたつのプラン

1 メーカー保証(1年間)の修理規定に準じた「延長サポート」プラン ▶▶
- VAIOパソコン3年延長サポート
- VAIOパソコン4年延長サポート

2 延長サポートプランに加えて、破損・水濡れといった偶発的な事故に対応する「あんしんサポート」プラン ▶▶
- VAIOパソコン3年あんしんサポート
- VAIOパソコン4年あんしんサポート

オプション **ご指定の場所までサービスエンジニアがお伺いして修理を行う「オンサイトサポート」** ▶▶
- VAIOパソコン3年オンサイトサポート
- VAIOパソコン4年オンサイトサポート

環境配慮への取り組み

VAIO株式会社は、「水と緑豊かな安曇野に立地するVAIOとして、身近な環境に限らず、国際的な環境活動と調和した事業活動を行い、永く世界のお客様に愛される商品づくりを目指していきます。」を環境経営理念として、小さな部品からリサイクルまで、環境と調和のとれた商品づくりをしています。
詳しくはホームページ　https://vaio.com/environment/　をご覧ください。

省エネ

国際エネルギースタープログラム
VAIO株式会社は、国際エネルギースタープログラムの参加事業者として、積極的に対象製品の基準適合を推進しています。
http://www.energystar.jp/index.html

省エネ法
VAIO PCは、省エネ法の2011年度までに達成すべき基準を満たしています。
https://vaio.com/environment/power-specification.html

化学物質

EU(欧州連合)RoHS指令
VAIO株式会社の製品は、EU(欧州連合)RoHS指令における特定化学物質の含有率基準を満たしています。

J-Mossグリーンマーク
VAIO PCは、特定化学物質の含有率が基準以下であることを示す「J-Mossグリーンマーク」に適合しています。
https://vaio.com/environment/jmoss.html

PCおよびタブレット端末に関するVOC放散速度指針値
VAIO PCは、JEITA「PCおよびタブレット端末に関するVOC放散速度指針値」の基準を満たしています。
https://home.jeita.or.jp/cgi-bin/page/detail.cgi?n=30

VOCゼロ型インキ
包装材(段ボール)印刷用インキとして、大気中に放出されると大気汚染を起こすとされているVOC(揮発性有機化合物)をほぼゼロとした、植物油型インキまたは水性フレキソインキを使用しています。

化学物質

BFRフリー、ハロゲンフリー、PVCフリー
VAIO PCは、筐体樹脂部品にBFRフリー材を、主要基板にハロゲンフリー材を、製品内部の配線にPVCフリー材を使用しています。

リサイクル

パソコンリサイクル
VAIO株式会社では、「資源有効利用促進法」に基づき、ご不要となった弊社製パソコンの回収・再資源化を行っています。
https://vaio.com/pcrecycle/

バッテリーリサイクル
VAIO株式会社では、「資源有効利用促進法」に基づき、製品に搭載している充電式電池(バッテリー)の回収・リサイクルの推進に努めています。

グリーン購入

グリーン購入法
VAIO PCは、「国などによる環境物品などの調達の推進等に関する法律」の基本方針(判断の基準)に適合しています。
https://vaio.com/environment/pdfdata/vaio_green.pdf

環境ラベル

PCグリーンラベル
VAIO PCは、PC3R「PCグリーンラベル制度」の審査基準(Ver.13)を満たしています。
https://vaio.com/environment/pcgreenlabel.html

インテル® Core™ プロセッサー

Core i5でもCore i7を上回るパフォーマンスを発揮する VAIO独自の「VAIO TruePerformance™」チューニングで 業務効率向上を支えます。

4コア/8スレッド駆動となり、第7世代から飛躍的に性能が向上した、
第8世代インテル® Core™ プロセッサー Uプロセッサーラインを選択可能。
VAIO独自のチューニング「VAIO TruePerformance™」を適用することにより、
CPU/グラフィックパフォーマンス共に、高い性能を発揮。
VAIO TruePerformance™適用後のCore i5が、通常の第8世代のCore i7よりも
高い性能を発揮するという効果をもたらします。

※ VAIO TruePerformance™を適用するためには、「VAIOの設定」、「CPUとファン」設定にて、「パフォーマンス優先」に設定する必要があります。デフォルト設定では、電源接続時のみ「パフォーマンス優先」に設定されています。

VAIO TruePerformance

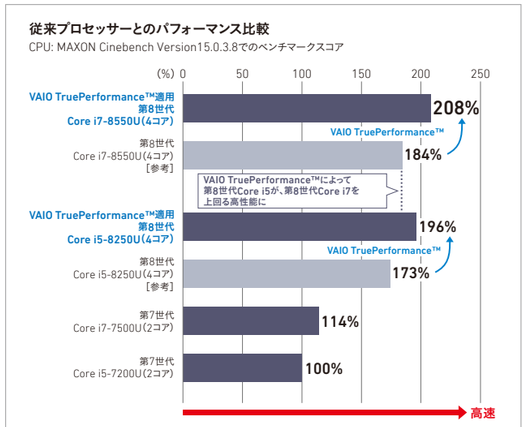

※VAIO株式会社調べ。ご使用の環境により結果が異なる場合があります。

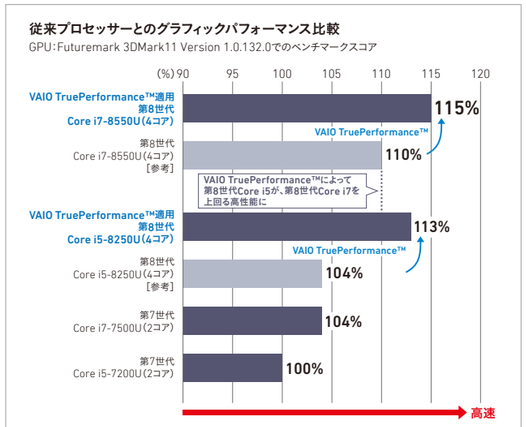

※VAIO株式会社調べ。ご使用の環境により結果が異なる場合があります。

VAIO TruePerformance™とは?

VAIO TruePerformance™とは、VAIOが追及する、「快」が仕事の生産性を高めるという思想に基づき、必要な時に、より高い性能を発揮できるように施された、VAIO独自のチューニング。電源強化や放熱能力の向上などによって、より高いパフォーマンスを持続的に発揮します。

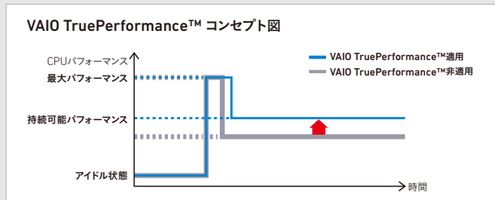

※この図はコンセプト図であり、実際の動作とは異なります。

インテル® ターボ・ブースト・テクノロジー2.0対応CPUでは、アイドル時に負荷がかかる作業を行うと、システムの放熱能力を超えた電力レベルで短期間動作することでパフォーマンスを最大限に向上させ、その後持続可能なパフォーマンス*1に落ち着きます。ここにVAIO独自のチューニング、VAIO TruePerformance™を適用すると、チューニング前に比べ、持続可能なパフォーマンスをより高く保つことができます。

*1 実際の動作時は様々な要因により到達可能なパフォーマンスは変動します。

シリーズ/型番	VAIO Pro PA VJPA11シリーズ	VAIO Pro PG VJPG11シリーズ	VAIO Pro PB VJPB11シリーズ	VAIO Pro PF VJPF11シリーズ	VAIO Pro PH VJPH11シリーズ
カラー	ブラック	ブラック/シルバー	ブラック	ブラック/シルバー/ブラウン/ホワイト	ブラック/シルバー/ホワイト/ピンク
OS *1 VAIOがお勧めするWindows 10 Pro.	Windows 10 Pro 64ビット	Windows 10 Pro 64ビット	Windows 10 Pro 64ビット	Windows 10 Pro 64ビット	Windows 10 Pro 64ビット
	Windows 10 Home 64ビット	Windows 10 Home 64ビット	Windows 10 Home 64ビット	Windows 10 Home 64ビット	Windows 10 Home 64ビット
プロセッサー・ グラフィックアクセラレーター(統合型) *2,3,4	インテル® Core™ i7-8500Y プロセッサー 1.50GHz(最大 4.20GHz) TDP5W 2コア4スレッド	インテル® Core™ i7-8550U プロセッサー 1.80GHz(最大 4.00GHz) TDP15W 4コア8スレッド VAIO TruePerformance™適用 *5	インテル® Core™ i7-6500U プロセッサー 2.50GHz (最大3.10GHz) TDP15W 2コア4スレッド	インテル® Core™ i7-8550U プロセッサー 1.80GHz(最大 4.00GHz) TDP15W 4コア8スレッド VAIO TruePerformance™適用 *5	インテル® Core™ i7-7700HQ プロセッサー 2.80GHz (最大 3.80GHz) TDP45W 4コア8スレッド
		インテル® Core™ i5-8250U プロセッサー 1.60GHz(最大 3.40GHz) TDP15W 4コア8スレッド VAIO TruePerformance™ 適用 *5		インテル® Core™ i5-8250U プロセッサー 1.60GHz(最大 3.40GHz) TDP15W 4コア8スレッド VAIO TruePerformance™ 適用 *5	
	インテル® Core™ i5-8200Y プロセッサー 1.30GHz(最大 3.90GHz) TDP5W 2コア4スレッド		インテル® Core™ i5-6200U プロセッサー 2.30GHz (最大 2.80GHz) TDP15W 2コア4スレッド		
		インテル® Core™ i7-7500U プロセッサー 2.70GHz (最大 3.50GHz) TDP15W 2コア4スレッド		インテル® Core™ i7-7500U プロセッサー 2.70GHz (最大 3.50GHz) TDP15W 2コア4スレッド	インテル® Core™ i5-7300HQ プロセッサー 2.50GHz (最大 3.50GHz) TDP45W 4コア4スレッド
	インテル® Core™ m3-8100Y プロセッサー 1.10GHz(最大 3.40GHz) TDP5W 2コア4スレッド	インテル® Core™ i5-7200U プロセッサー 2.50GHz (最大 3.10GHz) TDP15W 2コア4スレッド	インテル® Core™ i3-6100U プロセッサー 2.30GHz TDP15W 2コア4スレッド	インテル® Core™ i5-7200U プロセッサー 2.50GHz (最大 3.10GHz) TDP15W 2コア4スレッド	
		インテル® Core™ i3-7100U プロセッサー 2.40GHz TDP15W 2コア4スレッド		インテル® Core™ i3-7100U プロセッサー 2.40GHz TDP15W 2コア4スレッド	インテル® Core™ i3-7100H プロセッサー 3GHz TDP35W 2コア4スレッド
	インテル® Celeron® プロセッサー 3965Y 1.50GHz TDP6W 2コア2スレッド		インテル® Celeron® プロセッサー 3955U 2GHz TDP15W 2コア2スレッド		
		インテル® Celeron® プロセッサー 3865U 1.80GHz TDP15W 2コ2スレッド		インテル® Celeron® プロセッサー 3865U 1.80GHz TDP15W 2コア2スレッド	
グラフィックアクセラレーター	CPU統合型	CPU統合型	CPU統合型	CPU統合型	CPU統合型
メインメモリー 出荷時/最大 *6	16GB(増設不可)	16GB(増設不可)	8GB(増設不可)	16GB(増設不可)	DDR4 16GB (8GB×2)/16GB
					DDR4 12GB (8GB＋4GB)/16GB
	8GB(増設不可)	8GB(増設不可)		8GB(増設不可)	DDR4 12GB (4GB＋8GB)/16GB
			4GB(増設不可)		DDR4 8GB (8GB×1)/16GB
	4GB(増設不可)	4GB(増設不可)		4GB(増設不可)	DDR4 8GB (4GB×2)/16GB
					DDR4 4GB (4GB×1)/16GB
液晶表示装置	12.5型ワイド(16:9) Full HD 1920×1080	13.3型ワイド(16:9) Full HD 1920×1080 アンチグレア	13.3型ワイド(16:9) Full HD 1920×1080 アンチグレア	11.6型ワイド(16:9) Full HD 1920×1080 低反射コート	15.5型ワイド(16:9) Full HD 1920×1080 アンチグレア
					15.5型ワイド(16:9) HD 1366×768 アンチグレア
タッチパネル	対応	なし	なし	なし	なし
ストレージ *7	第三世代 ハイスピードSSD(NVMe) 1TB×1 PCI Express×4(32Gb/s)	第三世代 ハイスピードSSD(NVMe) 1TB×1 PCI Express×4(32Gb/s)	第三世代 ハイスピードSSD(NVMe) 512GB×1 PCI Express×4(32Gb/s)	第三世代 ハイスピードSSD(NVMe) 1TB×1 PCI Express×4(32Gb/s)	Hybrid HDD 1TB×1 Serial ATA 6Gb/s 5400rpm *38
	第三世代 ハイスピードSSD(NVMe) 512GB×1 PCI Express×4(32Gb/s)	第三世代 ハイスピードSSD(NVMe) 512GB×1 PCI Express×4(32Gb/s)	第三世代 ハイスピードSSD(NVMe) 256GB×1 PCI Express×4(32Gb/s)	第三世代 ハイスピードSSD(NVMe) 512GB×1 PCI Express×4(32Gb/s)	HDD 1TB×1 Serial ATA 6Gb/s 5400rpm *38
	第三世代 ハイスピードSSD(NVMe) 256GB×1 PCI Express×4(32Gb/s)	第三世代 ハイスピードSSD(NVMe) 256GB×1 PCI Express×4(32Gb/s)	暗号化機能付SSD(OPAL2.0準拠) SSD 256GB×1 Serial ATA 6Gb/s *8,9	第三世代 ハイスピードSSD(NVMe) 256GB×1 PCI Express×4(32Gb/s)	HDD 500GB×1 Serial ATA 6Gb/s 5400rpm *38
	暗号化機能付SSD(OPAL2.0準拠) SSD 256GB×1 Serial ATA 6Gb/s *8,9	暗号化機能付SSD(OPAL2.0準拠) SSD 256GB×1 Serial ATA 6Gb/s *8,9	SSD 256GB×1 Serial ATA 6Gb/s	暗号化機能付SSD(OPAL2.0準拠) SSD 256GB×1 Serial ATA 6Gb/s *8,9	第三世代 ハイスピードSSD(NVMe) 1TB×1 PCI Express×4(32Gb/s) *38
	SSD 256GB×1 Serial ATA 6Gb/s Serial ATA 6Gb/s	SSD 256GB×1 Serial ATA 6Gb/s	暗号化機能付SSD(OPAL2.0準拠) SSD 128GB×1 Serial ATA 6Gb/s *8,9	SSD 256GB×1 Serial ATA 6Gb/s	第三世代 ハイスピードSSD(NVMe) 512GB×1 PCI Express×4(32Gb/s) *38
	暗号化機能付SSD(OPAL2.0準拠) SSD 128GB×1 Serial ATA 6Gb/s *8,9	暗号化機能付SSD(OPAL2.0準拠) SSD 128GB×1 Serial ATA 6Gb/s *8,9	SSD 128GB×1 Serial ATA 6Gb/s	暗号化機能付SSD(OPAL2.0準拠) SSD 128GB×1 Serial ATA 6Gb/s *8,9	第三世代 ハイスピードSSD(NVMe) 256GB×1 PCI Express×4(32Gb/s) *38
	SSD 128GB×1 Serial ATA 6Gb/s	SSD 128GB×1 Serial ATA 6Gb/s		SSD 128GB×1 Serial ATA 6Gb/s	SSD 256GB×1 Serial ATA 6Gb/s *38
					SSD 128GB×1 Serial ATA 6Gb/s *38
光学ドライブ *10,11	なし	なし	なし	なし	DVDスーパーマルチドライブ
					ブルーレイディスクドライブ(BDXL対応、DVDスーパーマルチ機能搭載)
主な入出力 *12,13	タブレット側:USB Type-C™×1(以下の機能をサポート:USB Power Delivery *14、SuperSpeed USB (USB 3.0)、DisplayPort 1.2、5Vアシスト充電) *15、ヘッドホン出力×1 キーボード側:RJ45(LAN)×1、USB 3.0×1、USB 2.0×2、HDMI出力×1 *16、ミニD-Sub 15ピン×1 *16	RJ45(LAN)×1、USB 3.0×3、HDMI出力×1、 ミニD-Sub 15ピン×1、ヘッドホン出力×1	RJ45(LAN)×1、USB 3.0×3、HDMI出力×1、 ミニD-Sub 15ピン×1、ヘッドホン出力×1	RJ45(LAN)×1、USB 3.0×3、HDMI出力×1、 ミニD-Sub 15ピン×1、ヘッドホン出力×1	RJ45(LAN)×1、USB 3.0×3、HDMI出力×1 *16、 ミニD-Sub 15ピン×1 *16、マイク入力×1、ヘッドホン出力×1
無線LAN *17,18,19,20,21	IEEE 802.11a/b/g/n/ac準拠	IEEE 802.11a/b/g/n/ac準拠	IEEE 802.11a/b/g/n/ac準拠	IEEE 802.11a/b/g/n/ac準拠	IEEE 802.11a/b/g/n/ac準拠
無線WAN (microSIM) *22	ワイヤレスWANモジュール内蔵(LTE対応)/なし	ワイヤレスWANモジュール内蔵(LTE対応)/なし	なし	ワイヤレスWANモジュール内蔵(LTE対応)/なし	なし
Bluetooth *17	Bluetooth® 4.1準拠	Bluetooth® 4.1準拠	Bluetooth® 4.1準拠	Bluetooth® 4.1準拠	Bluetooth® 4.1準拠
メモリーカードスロット *23	キーボード側:SDメモリーカード スロット×1、SDHC、SDXC対応 *25,26	SDメモリーカード スロット×1 SDHC、SDXC対応、UHS-I対応 *24	SDメモリーカード スロット×1 SDHC、SDXC対応、UHS-I対応 *24	SDメモリーカード スロット×1 SDHC、SDXC対応、UHS-I対応 *24	SDメモリーカード スロット×1 SDHC、SDXC対応、UHS-I対応 *24
セキュリティーチップ(TPM) *27,28	搭載(TCG ver.2.0準拠)/なし(Intel® PTT)	搭載(TCG ver.2.0準拠)/なし(Intel® PTT)	搭載(TCG ver.2.0準拠)/なし(Intel® PTT)	搭載(TCG ver.2.0準拠)/なし(Intel® PTT)	搭載(TCG ver.2.0準拠)/なし(Intel® PTT)
セキュリティーロック・スロット *29	搭載	搭載	なし	搭載	搭載
指紋認証	搭載/なし	搭載/なし	なし	搭載/なし	なし
顔認証	搭載/なし	なし	なし	なし	なし
カメラ	フロント:CMOS センサー搭載Full HDカメラ 207万画素 Windows Hello 顔認証対応/ CMOS センサー搭載HDウェブカメラ 92万画素 リア:CMOS センサー搭載8Mカメラ 799万画素/なし	CMOS センサー搭載HDウェブカメラ 92万画素	CMOS センサー搭載HDウェブカメラ 92万画素	CMOS センサー搭載HDウェブカメラ 92万画素	CMOS センサー搭載HDウェブカメラ 92万画素
キーボード	日本語配列(ワイヤレス機能、バックライト搭載)/日本語配列(バックライト搭載)/ 英語配列(ワイヤレス機能、バックライト搭載)/英語配列(バックライト搭載) カラー:シルバー *30	日本語配列(バックライト搭載)/英語配列(バックライト搭載)	日本語配列(バックライト搭載)	日本語配列(バックライト搭載)/英語配列(バックライト搭載)	日本語配列(テンキー搭載)
ポインティングデバイス	高精度タッチパッド (2ボタン付き) *31	高精度タッチパッド (2ボタン付き)	タッチパッド (2ボタン付き)	高精度タッチパッド (2ボタン付き)	高精度タッチパッド (2ボタン付き)
BIOS仕様	HDDパスワード、BIOSパスワード(POWER ON パスワード)、 Wake On LAN from S3、Wake on LAN from S4/S5対応	HDDパスワード、BIOSパスワード(POWER ON パスワード)、 Wake On LAN from S3、Wake on LAN from S4/S5対応	HDDパスワード、BIOSパスワード(POWER ON パスワード)、 Wake On LAN from S3、Wake on LAN from S4/S5対応	HDDパスワード、BIOSパスワード(POWER ON パスワード)、 Wake On LAN from S3、Wake on LAN from S4/S5対応	HDDパスワード、BIOSパスワード(POWER ON パスワード)、 Wake On LAN from S3、Wake on LAN from S4/S5対応
バッテリー駆動時間 *32,33	タブレット使用時:約7.7〜8.5時間 ワイヤレスキーボード接続時:約14.4〜15時間 キーボード(ワイヤレス機能無)接続時:約7.4〜8.1時間	約11.0〜12.5時間	約8.3〜11.0時間	約14.0〜16.0時間	約5.2〜7.6時間
省エネ法に基づくエネルギー消費効率 *34	Core™ m3/4GB 選択時:R区分/0.043/AAAほか	Celeron®/4GB 選択時:R区分/0.014/AAAほか	Celeron®/4GB 選択時:R区分/0.011/AAAほか	Celeron®/4GB 選択時:S区分/0.013/AAAほか	Core™ i3選択時:M区分/0.028/AAA Core™ i7/i5選択時:省エネ法の対象外
消費電力 動作時(スリープ時/最大時) *35	約4W(約1.6W/40W)	約3W(約0.4W/約40W)	約2W(約0.5W/約40W)	約3W(約0.4W/約40W)	約8W(約1.3W/約65W)
外形寸法 *36	タブレット:約幅305.5mmx高さ7.4mm x奥行199.4mm キーボード装着時:約幅305.5mm×高さ17.0〜21.0mm×奥行211.9mm	約幅320.4mm×高さ15.0〜17.9mm×奥行216.6mm	約幅322mm×高さ13.2〜17.9mm×奥行216.5mm	約幅283.4mm×高さ15.0〜17.9mm×奥行195.5mm	約幅380.3mm×高さ25.1mm×奥行260.8mm
本体質量	タブレット:約607g〜622g ワイヤレスキーボード:約601g キーボード(ワイヤレス機能無):約492g *37	約1.06〜1.07kg	約1.09kg	約840〜870g	約2.5kg
主な付属品	ACアダプター、クリーニングクロス、セキュリティロック・スロットアダプター	ACアダプター、クリーニングクロス	ACアダプター、クリーニングクロス	ACアダプター、クリーニングクロス	ACアダプター
メーカー保証	1年	1年	1年	1年	1年

インテル® Core™ プロセッサー

エコロジー情報

VAIO Pro PF / PG / PB / PH共通

国際エネルギースタープログラム(6.0)	対応
PCグリーンラベル環境性能レーティング *39	★★☆ (Ver.13)
グリーン購入法	適合
PCリサイクル	対応
J-Mossグリーンマーク	適合
PCおよびタブレット端末に関するVOC放散速度指針値	適合

VAIO Pro PA

国際エネルギースタープログラム(6.0)	対象外
PCグリーンラベル環境性能レーティング *39	★★☆ (Ver.13)
グリーン購入法	適合
PCリサイクル	対応
J-Mossグリーンマーク	適合
PCおよびタブレット端末に関するVOC放散速度指針値	適合

*1.Windows 10 Homeには、TPM/PTTを使用するための暗号化ソフトウェアは入っていないため、お客様自身でご準備頂く必要がございます。Windows 10 ProではBitLockerがお使い頂けます。Microsoft社の方針に基づき、出荷時のWindows 10のバージョンは、順次最新のバージョンに変更になります。同じ型名の商品でも、出荷のタイミングによってはOSのバージョンが異なることがありますのでご注意ください。*2.プロセッサーの処理能力は、使用状況により変化します。*3.最大周波数:インテル® ターボ・ブースト・テクノロジー 2.0利用時。*4.TDP:サーマル・デザイン・パワー(熱設計電力.設計上で想定されるプロセッサーの最大放熱量)。*5.必要な時に、より高い性能を発揮できるように施された、VAIO独自のチューニング。*6.実際にOSが使用可能な領域は一部制限されます。*7.1GBを10億バイトで、1TBを1兆バイトで計算した場合の数値です。Windowsのシステムでは、1GBを1,073,741,824バイトで、1TBを1,099,511,627,776バイトで計算しており、Windows起動時に認識できる容量は、若干小さい数値になります。ファイルシステムはNTFSです。*8.暗号化機能付SSD(OPAL2.0準拠)はBIOS Setupで提供するHDDパスワードもしくはOPAL2.0に対応する暗号化ソフトウェアと同時にご利用ください。*9.暗号化ソフトウェアは入っていないためお客様自身でご準備頂く必要がございます。*10.使用するディスクによっては一部の記録/再生に対応していない場合があります。*11.8cmディスクの書きこみには対応していません。*12.HDMI出力:著作権保護されたコンテンツを再生する場合には、HDCP規格に対応したディスプレイが接続されている必要があります。非対応のディスプレイを接続した場合は、著作権保護されたコンテンツは再生または表示できません。HDCP規格への対応を事前にご確認ください。*13.ヘッドホン出力:3極ミニプラグのヘッドホンをつなぐ事でステレオヘッドホン端子として使用する事ができます。また、市販の4極ミニプラグのスマートフォン用ヘッドセットをつなぐ事でヘッドセットのステレオヘッドホン、マイク機能を利用することが出来ます。なお、一部のヘッドセットは正常に動作しない場合があります。リモコン付きのヘッドセットを使用してもリモコン操作はできません。この端子に3極ミニプラグのマイクを接続しても動作しません。*14. 定格27W未満のUSB Power Delivery対応機器による充電は本体電源オフ時及びスリープ時に対応しています。*15. 5Vアシスト充電:タブレットへのバッテリー充電に対応しています。*16. アナログ外部ディスプレイ端子とHDMI出力端子を同時に使用することはできません。*17.通信速度は、通信機器間の距離や障害物、機器構成、電波状況、回線の混雑状況、使用するソフトウェアなどにより変化します。また、電波状況により通信が切断される場合があります。通信速度の規格値は、無線規格の理論上の最大値であり、実際のデータ転送速度を示すものではありません。*18.IEEE 802.11gは、IEEE 802.11bとの混在環境では相互に干渉の恐れがあり、通信速度が低下する場合があります。*19.IEEE 802.11nは、IEEE 802.11aもしくはIEEE 802.11b/gとの混在環境では、相互に干渉の恐れがあり、通信速度が低下する場合があります。*20.IEEE 802.11a/n/ac については、W52/W53/W56に対応(JEITAによる「5GHz 帯無線LAN の周波数変更」に関するガイドラインに基づく周波数表示)。*21.IEEE 802.11a/n(5GHz)/acのW52/W53については、無線LAN機器の屋外使用は法令により禁止されています。*22.この機能を使うにはサービス事業者との契約が必要です。*23.SDメモリーカード、SDHCメモリーカード、およびSDXCメモリーカードの著作権保護機能には対応していません。*24.お使いのVAIOでは、2017年2月時点で一般の販売店で購入できる2GバイトまでのSDメモリーカード、32Gバイトまでの SDHCメモリーカード、および512GバイトまでのSDXCメモリーカードでのみ動作確認を行っています。ただし、すべての SDメモリーカード、SDHCメモリーカード、およびSDXCメモリーカードでの動作を保証するものではありません。*25. お使いのVAIOでは、2018年5月時点で一般の販売店で購入できる32GバイトまでのSDHCメモリーカード、および512GバイトまでのSDXCメモリーカードでのみ動作確認を行っています。ただし、すべてのSDHCメモリーカード、およびSDXCメモリーカードでの動作を保証するものではありません。*26. 外部機器はノートPCモード時のみ使用することができます。*27.TPMはデータやハードウェアの完全な保護を保証するものではありません。TPMを使用されたことによるいかなる障害・損害に関しても、VAIO株式会社は一切の責任を負いかねますので予めご了承ください。*28.PTTはTPMセキュリティーチップと同等のセキュリティー性能を保証するものではありません。*29.セキュリティロック・スロットはキーボードユニットおよび拡張クレードルに搭載しています。VAIO Pro PA付属のセキュリティロック・スロットアダプターを用いることにより、キーボードユニットとタブレットを同時にロックすることが可能です。拡張クレードルのセキュリティロック・スロットはクレードルにセットされたタブレットも同時にロックすることが可能です。*30. ノートPCモード及びワイヤレスキーボードモード時に使用することができます。*31. バックライト:ノートPCモード時のみ点灯。*32.駆動時間は、搭載されている機能によって記載時間と異なる場合があります。*33.JEITAバッテリー動作時間測定法(Ver.2.0)にもとづく駆動時間です。駆動時間は使用状況および設定等により変動します。*34.エネルギー消費効率とは、省エネ法で定める測定方法により測定した消費電力を省エネ法で定める複合理論性能(単位:ギガ演算)で除したものです。2011年度基準で表示しております。省エネ基準達成率は達成率100%以上200%未満、AAAは達成率200%以上500%未満、AAAは達成率500%以上を示します。*35.OSを起動させた後エネ法に基づくアイドル状態での測定値です。周辺機器の接続なし、ACアダプター接続、バッテリー充電含まず。*36.突起部含まず。*37. 平均値。本体質量は記載の値と異なる場合があります。*38.ストレージの組み合わせについて、詳細はホームページをご覧ください。*39.環境性能レーティング(星マーク)とは、加点項目の達成状況に応じて格付けしたものです。★は達成率35%未満、★★は35%以上70%未満、★★★は70%以上を示します。
動作環境条件:動作時:温度5℃から35℃、湿度20%から80%(ただし結露しないこと、および35℃における湿度は65%以下(湿球温度29℃以下))、保存時:温度-20℃から60℃、湿度10%から90%(ただし結露しないこと、および60℃における湿度は20%以下(湿球温度35℃以下))